

NIR (NEAR-INFRARED)



NIR Body głowica z chłodzeniem kontaktowym, wielkość plamki zabiegowej 18 cm², moc od 50-100 W



NIR Face wielkość plamki zabiegowej 6,4 cm², moc od 5-25 W

TECHNOLOGIA:

Technologia światła podczerwonego, która równomiernie wprowadza wysoką temperaturę do głębokich warstw skóry właściwej i tkanki tłuszczowej, w wyniku czego następuje skrócenie włókien kolagenowych i stymulacja produkcji nowych oraz elastyny. Skóra poddana zabiegowi zagęszcza się i poprawia się jej elastyczność.

- MOC SZCZYTOWA PRZY DŁUGOŚCI FALI 1300 NM
 - GŁĘBOKA PENETRACJA 2-4 MM
 - ZABIEG CAŁOROCZNY
- MOŻNA WYKONYWAĆ ZABIEGI NA KAŻDYM FOTOTYPIE SKÓRY
- MOŻNA ŁĄCZYĆ Z INNYMI ZABIEGAMI HARMONY PRO M.IN. DYE-VL, IPIXEL ER:YAG I CLEARLIFT
 - TECHNIKA PRACY IN-MOTION™
 - NATYCHMIASTOWE EFEKTY ZABIEGÓW

WSKAZANIA

87

- Poprawa napięcia skóry, lifting termiczny
- Rozświetlenie skóry
- Redukcja bólu

EFEKTY



PRZED

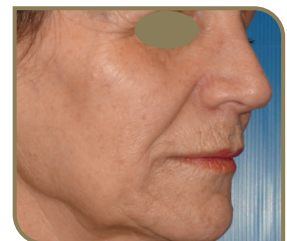

PO



PRZED



PO